



MINISTERO DELLE FINANZE  
DIREZIONE GENERALE DEL CATASTO E DEI SERVIZI TECNICI ERARIALI  
**NUOVO CATASTO EDILIZIO URBANO**

Lire 100

Planimetria dell'immobile situato nel Comune di **BRINDISI** in **A.S. 16** - **LECCE** Km. **920+300**  
Ditta  
Allegata alla dichiarazione presentata all'Ufficio Tecnico Erariale di **BRINDISI**

MODULO  
Catasto dei Fabbricati - Situazione al 04/01/2018 - Comune di BRINDISI (DI80) - Foglio: 112 Particella: 108 - Subalterno: 14  
STRADA STATALE BRINDISI - LECCE piano: T;

Ultima Planimetria in atti

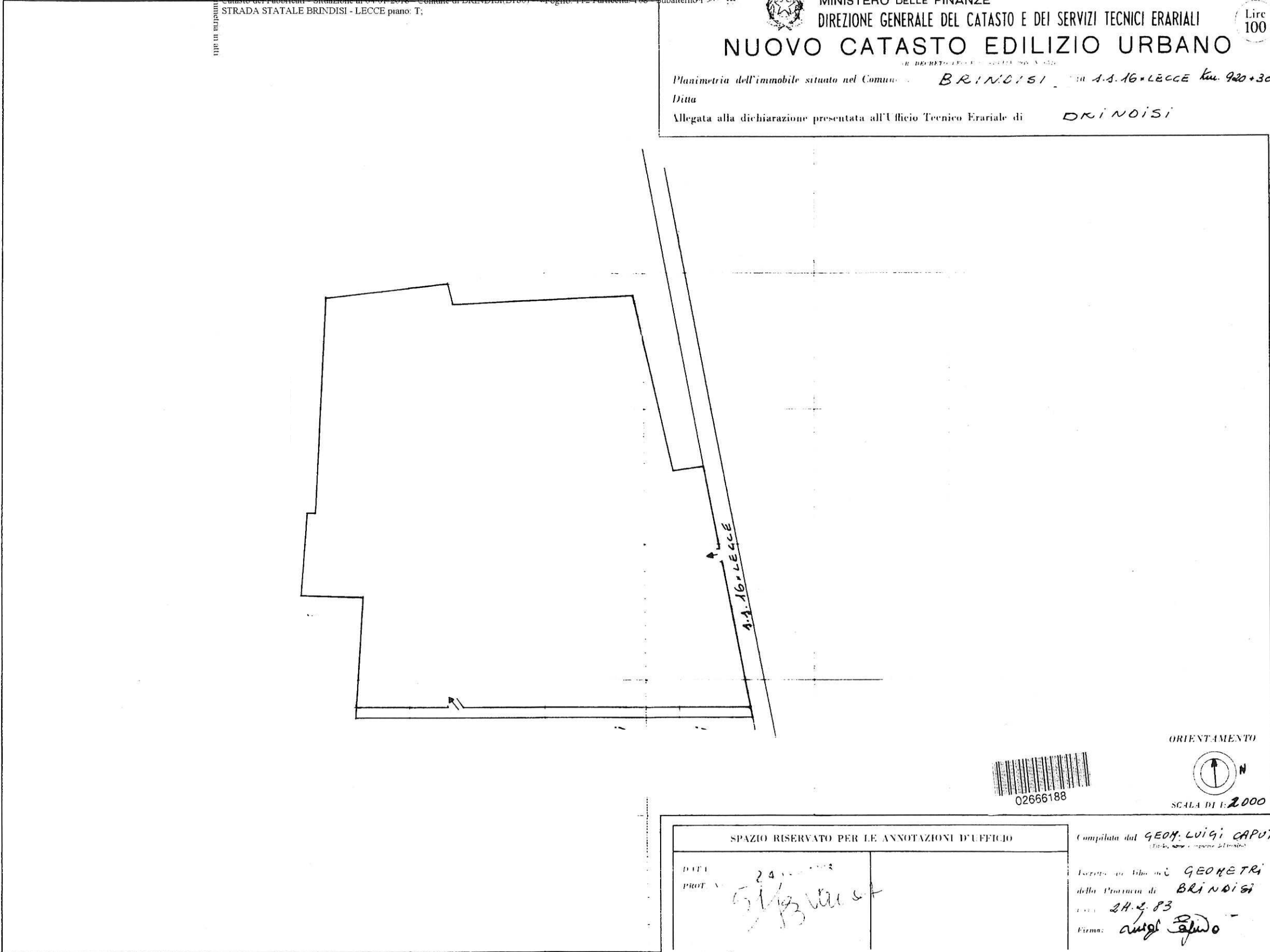

ORIENTAMENTO  
  
SCALA DI 1:2000

SPAZIO RISERVATO PER LE ANNOTAZIONI D'UFFICIO	
DATA 24/02/1983	PROT. N. 513/1983

Compilata dal **GEOM. LUIGI CAPUTO**  
(Incaricato di ufficio)  
Esce in libere GEOMETRI  
della Provincia di **BRINDISI**  
del 24.2.83  
Firma: *Luigi Caputo*



MINISTERO DELLE FINANZE  
DIREZIONE GENERALE DEL CATASTO E DEI SERVIZI TECNICI ERARIALI  
**NUOVO CATASTO EDILIZIO URBANO**

Lire  
100

Planimetria dell'immobile situato nel Comune di **BRINDISI** in **S.S.16 LECCE Km. 920+300**  
Ditta  
Allegata alla dichiarazione presentata all'Ufficio Tecnico Erariale di **BRINDISI**

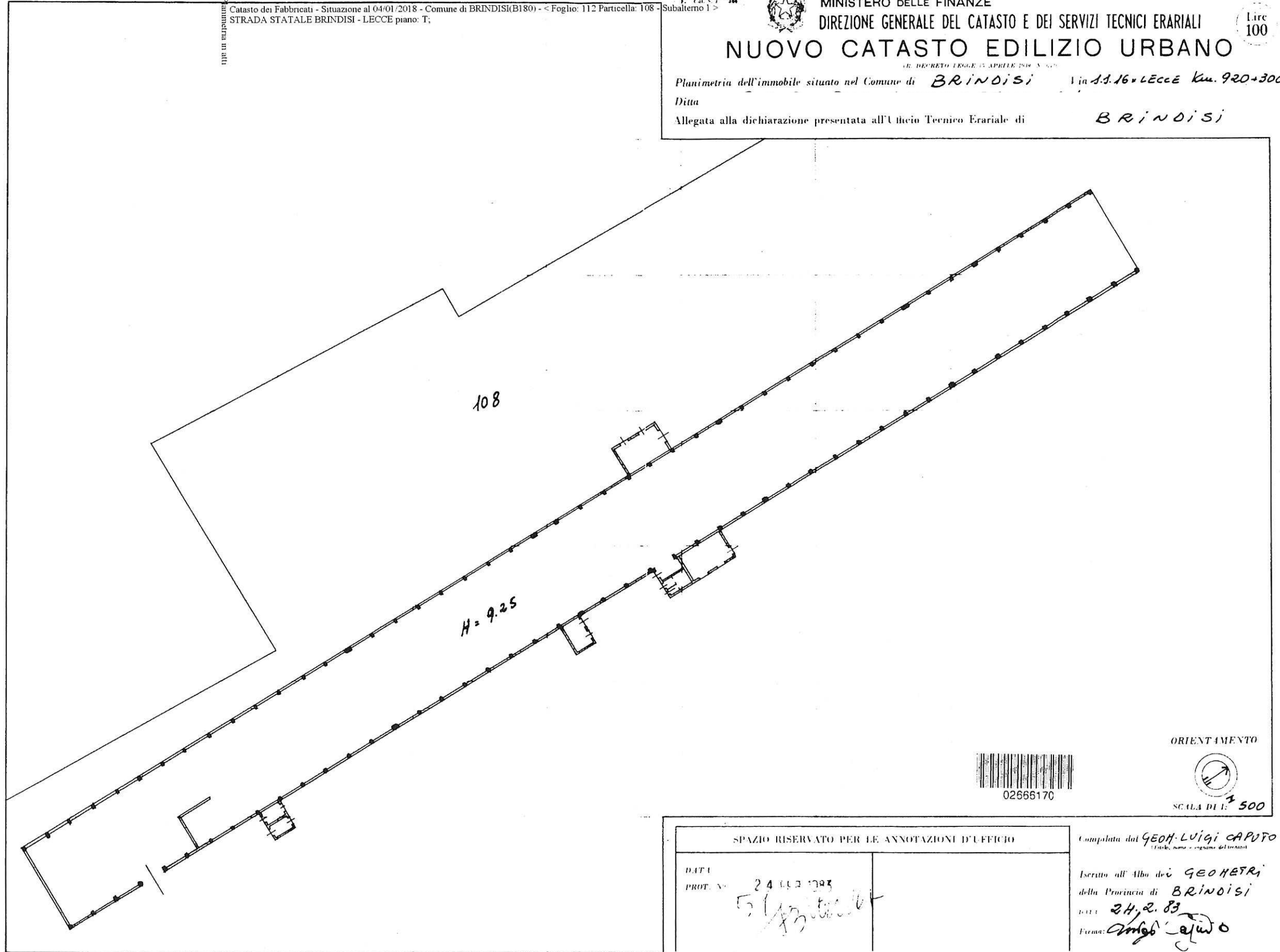

ORIENTAMENTO  
SCALA DI 1:500

SPAZIO RISERVATO PER LE ANNOTAZIONI D'UFFICIO

DATA	24 FEB 1983
PROT. N°	51/1983

Computata dal **GEOM. LUIGI CAPUTO**  
Iscritto all'Albo dei **GEOMETRI**  
della Provincia di **BRINDISI**  
n. 24.2.83  
Firma: *Luigi Caputo*

Catasto dei Fabbricati - Situazione al 04/01/2018 - Comune di BRINDISI(B180) - < Foglio: 112 Particella: 114 - Subalterno 2 >  
STRADA STATALE BRINDISI - LECCE piano: 1;

Ultima Planimetria in atti

MOD. C.A.R.I.O.  
E. C.A.S. 7. 366



MINISTERO DELLE FINANZE  
DIREZIONE GENERALE DEL CATASTO E DEI SERVIZI TECNICI ERARIALI

Mod. A (Nuovo Catasto Edilizio Urbano)

Lire  
100

# NUOVO CATASTO EDILIZIO URBANO

DECRETO LEGGE 1 APRILE 1978 N. 161

Planimetria dell'immobile situata nel Comune di **BRINDISI** Via **A.S. 16** LECCE km. **920+300**

Ditta  
Allegata alla dichiarazione presentata all'Ufficio Tecnico Erariale di **BRINDISI**

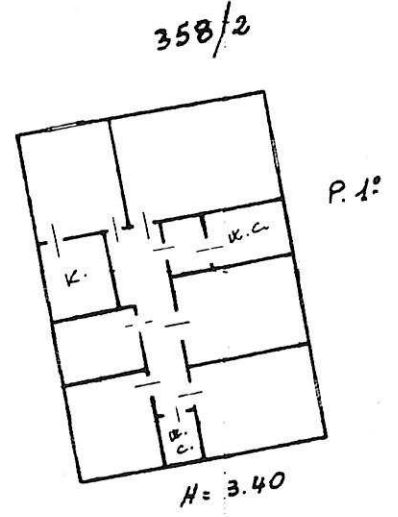
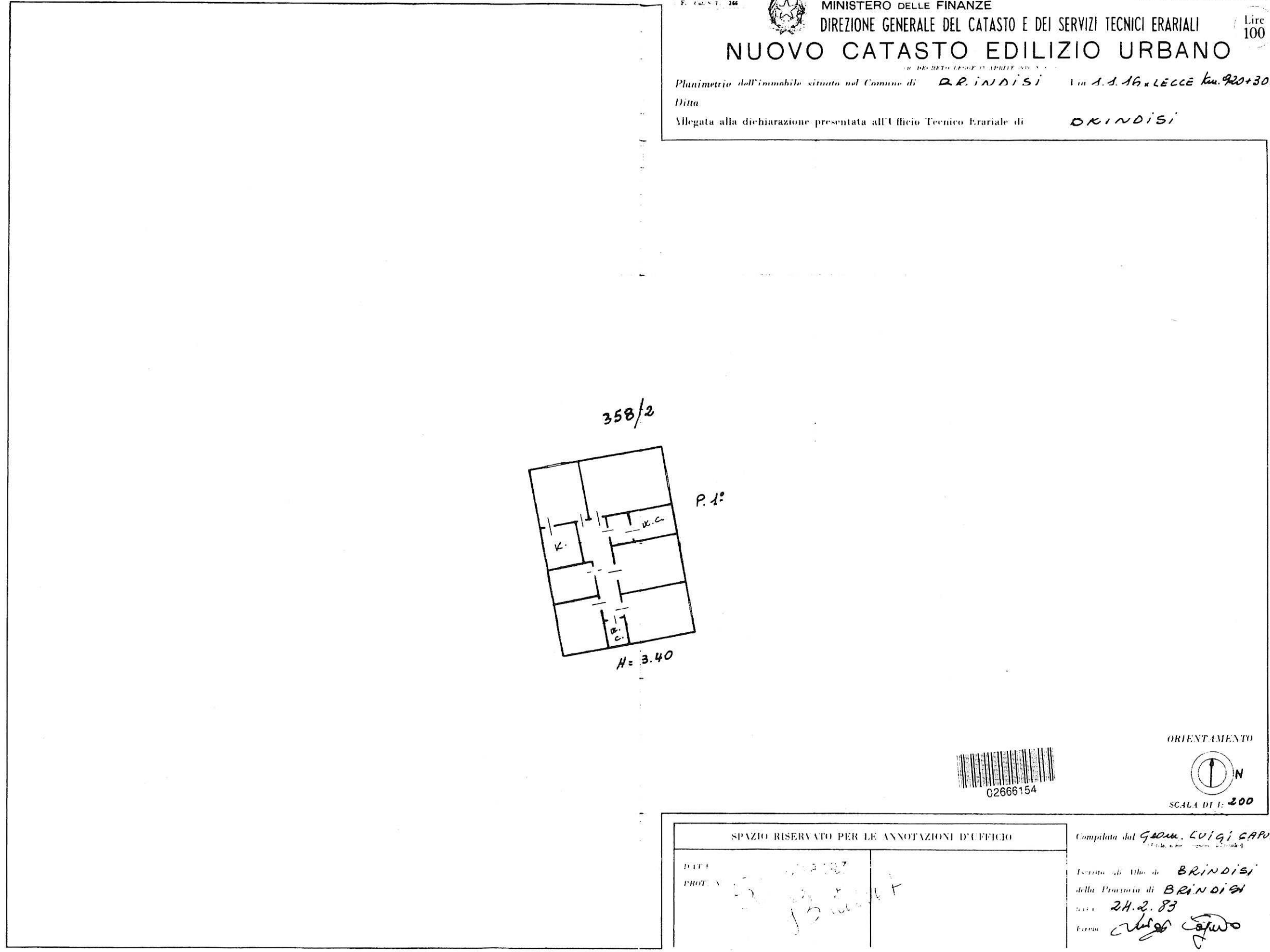

ORIENTAMENTO



SCALA DI 1: 200

SPAZIO RISERVATO PER LE ANNOTAZIONI D'UFFICIO

DATA  
PROF. N. *12/02/83*

Computata dal **Geom. Luigi Caputo**

Esente di Atto di **BRINDISI**  
della Procura di **BRINDISI**  
data **24.2.83**  
firma *Luigi Caputo*



MINISTERO DELLE FINANZE  
DIREZIONE GENERALE DEL CATASTO E DEI SERVIZI TECNICI ERARIALI  
NUOVO CATASTO EDILIZIO URBANO

Lire 100

MOD. CAT. 10  
F. 10/1/1

Catasto dei Fabbricati - Situazione al 04/01/2018 - Comune di BRINDISI(B180) - < Foglio: 112 Particella: T08 - Subalterno 1 >  
STRADA STATALE BRINDISI - LECCE piano: T;

Planimetria dell'immobile situato nel Comune di **BRINDISI** Via **S.S. 16 x LECCE** Km. **920+300**  
Ditta  
Allegata alla dichiarazione presentata all'Ufficio Tecnico Erariale di **BRINDISI**

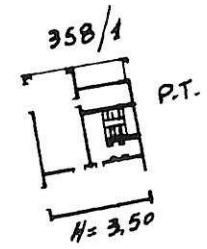
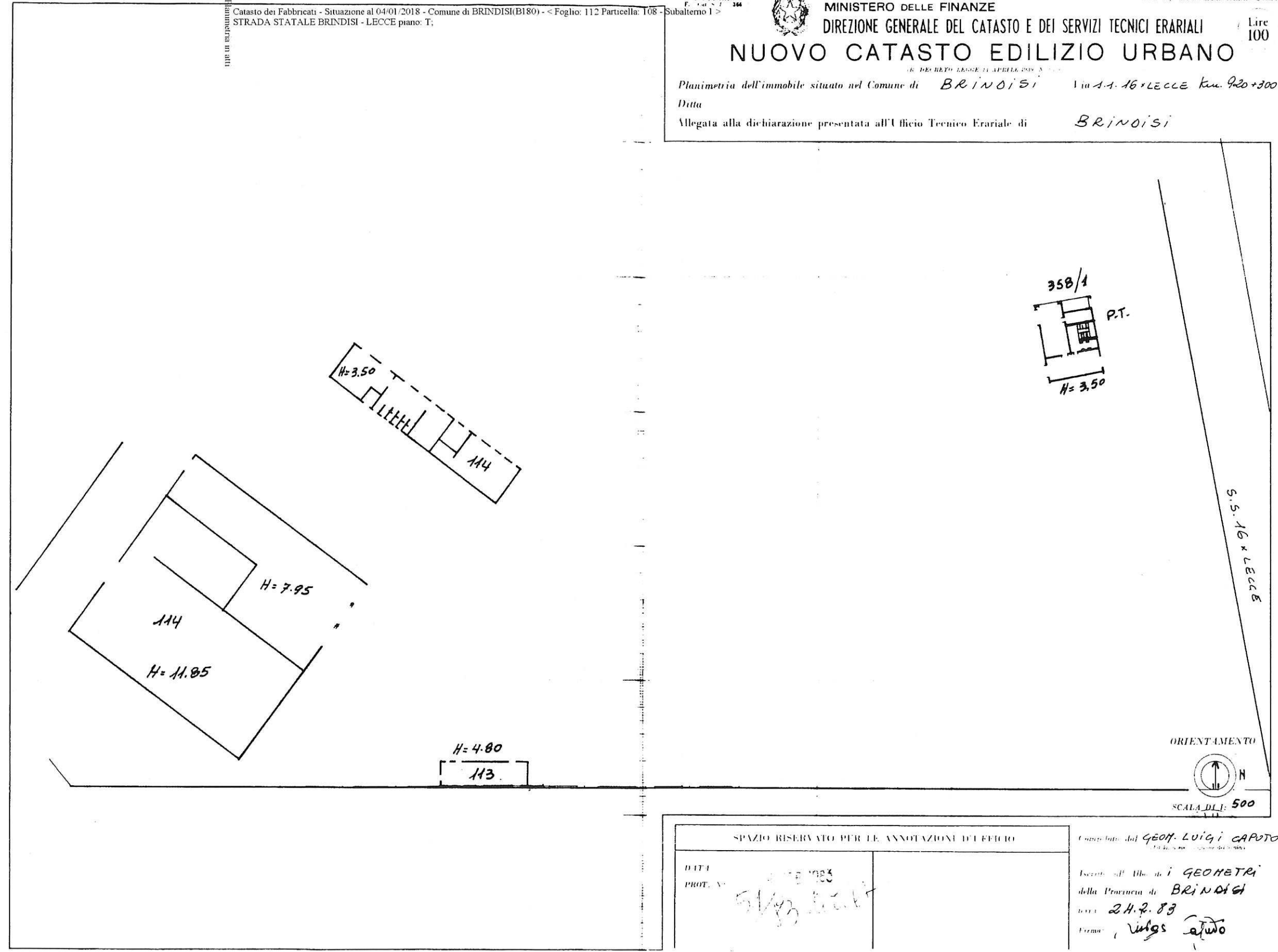

ORIENTAMENTO  
N  
SCALA D.L.I. 500

SPAZIO RISERVATO PER LE ANNOTAZIONI DEL FEECIO	
DATA	24/02/1983
PROT. N°	51/93/1000

Completato dal **GEOM. LUIGI CAPUTO**  
Iscritto all'Albo dei **GEOMETRI**  
della Provincia di **BRINDISI**  
data **24.2.83**  
Firma **Luigi Caputo**

Ultima Planimetria in atti